

Oversiktskart - Simonstad i Åmli Kommune

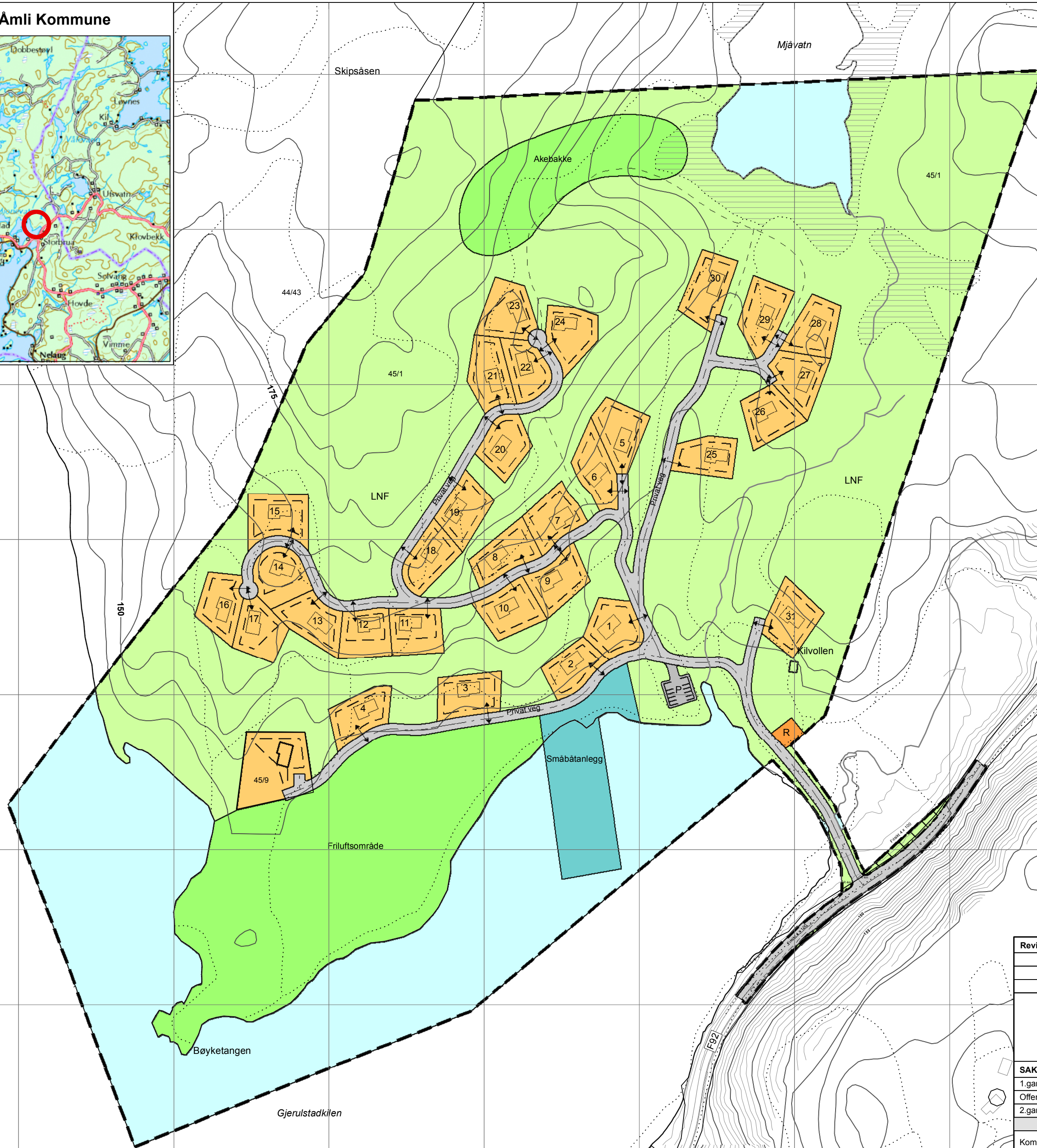

TEGNFORKLARING

PBL § 25 REGULERINGSMÅL

BYGNINGER OG ANLEGG (PBL § 12-5, NR.1)

- 1120 - Fritidsbebyggelse
- R 1550 - Renovasjonsanlegg

SAMFERDSELSANLEGG OG TEKNISK INFRASTRUKTUR (PBL § 12-5, NR.2)

- 2011 - Kjøreveg
- P 2080 - Parkeringsplasser

LANDBRUKS-, NATUR OG FRILUFTSMÅL (PBL § 12-5, NR.5)

- 5001 - LNF
- 5130 - Friluftsmål

BRUK OG VERN AV SJØ OG VASSDRAG, MED TILHØRENDE STRANDSONE (PBL § 12-5, NR.6)

- 6001 - Bruk og vern, sjø og vassdrag m. tilh. strandsone
- 6740 - Småbåtanlegg i sjø og vassdrag m. tilh. strandsone

LINJESYMBOL

- Reguleringsplanomriss
- Reguleringsplan formålgrense
- Byggegrense
- Hensynssonegrense
- 1221 - Regulert senterlinje
- 1214 - Bebyggelse som inngår i planen
- 1222 - Frisiktlinje

PUNKTSYMBOL

- Avkjørsel

HENSYNSONER (PBL § 12-6)

- Sikringsone, friskt (H140)

PLANINFORMASJON

- Omtrentlig hyteplassering
- Forslag til tomtegrense
- Forslag til sti

Kartgrunnlag: n5
 Digitalisering, redigering og grafisk utforming utført av MG
 Ekvidistans 5m / 1m
 Kartmålestokk: 1:2 000 (i A2)

0 510 20 30 40 50
 Meter

Revisjon	DATO	SAKSNR.	SIGN.
DETALJPLAN FOR GJERULDSTAD DEL AV 45/1 I ÅMLI KOMMUNE			
		Målestokk/Ekvd.: 1:2 000 / 5 m	
		Koordinatsystem: Euref 89	
		Forlagstiller: Gunnar Espeland	
		Dato: 25.10.2011	
SAKSBEHANDLING IFLG. PLAN-OG BYGNINGSLOVEN			
1.gangs behandling i det faste utvalget for plansaker			
Offentlig ettersyn fra ... til ...			
2.gangs behandling i det faste utvalget for plansaker			
Kommunestyrets vedtak:			
ÅMLI KOMMUNE		PLANEN UTARBEIDET AV: AT Plan 3870 Fyresdal	Saksbehandler PlanID: 2011004R

